

ELEWACJA ŁĄCZNIKA POMIĘDZY ZAPLECZAMI SAL GIMNASJALNYCH

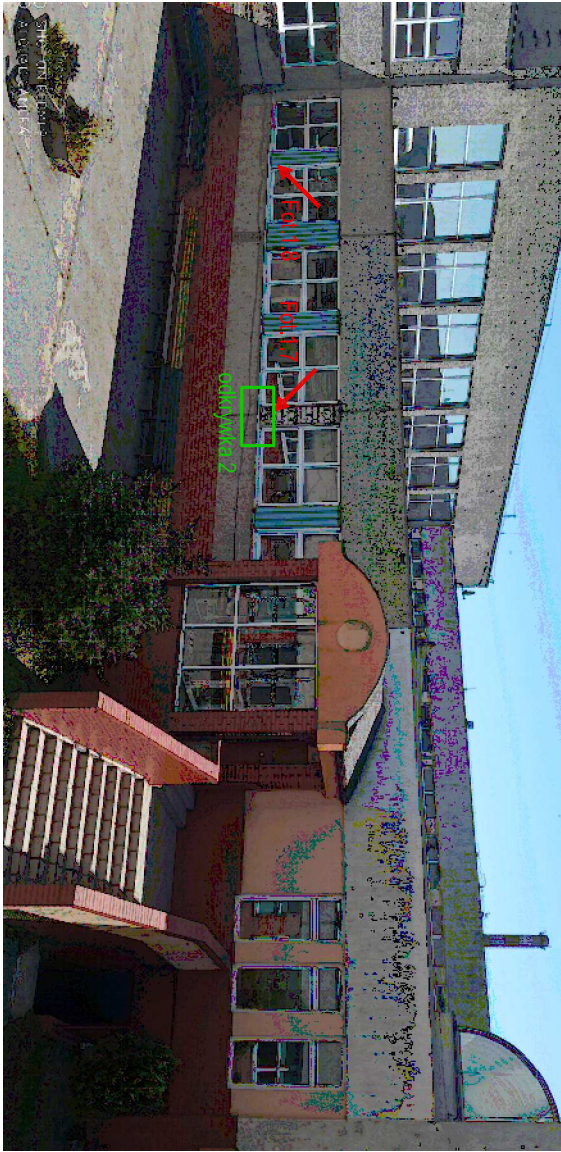

Fot. 1.6 Widok filarków międzykieniowych od zewnątrz. Widoczny brak diagenety podkieniów, przerwy na połączeniach okształcenia na długości.

Fot. 1.8 Widok filarków międzyściennych od wewnątrz łącznika. Widoczne listwy drewniane poszerzające okna

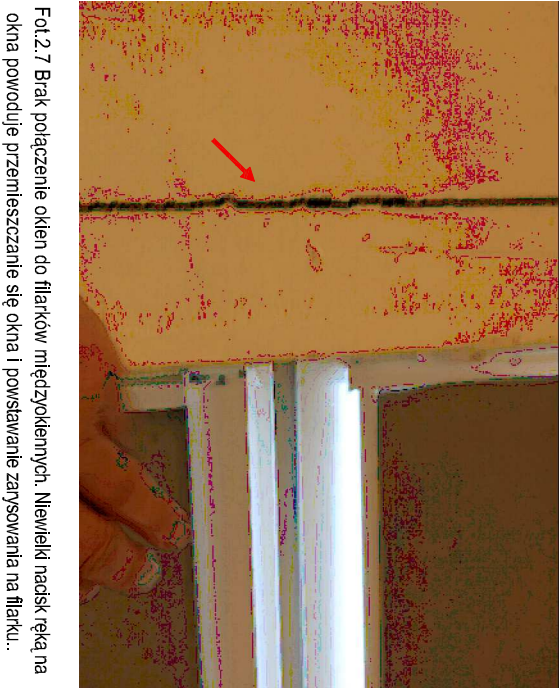

Fot.2.8 Rama okna za wysoka uniemożliwia wprowadzenie opleczenia blacharskiego do zamka ramy okna. Obróbkę przykręcanie od zewnątrz powodując penetrację wody.

powstawanie zarysowania na filarce..



Fol. 2.4 Włocławcze dostawki z listew drewnianych do okien, aby wypełnić szczeliny pomiędzy oknem o 20% malej szerokości słupem. Włocławcze zadekę przylisłach.

Fot. 2.5 Połączenie okien do filarków międzyokiennej ilości zbyt mała niezgodna z warunkami technicznymi.

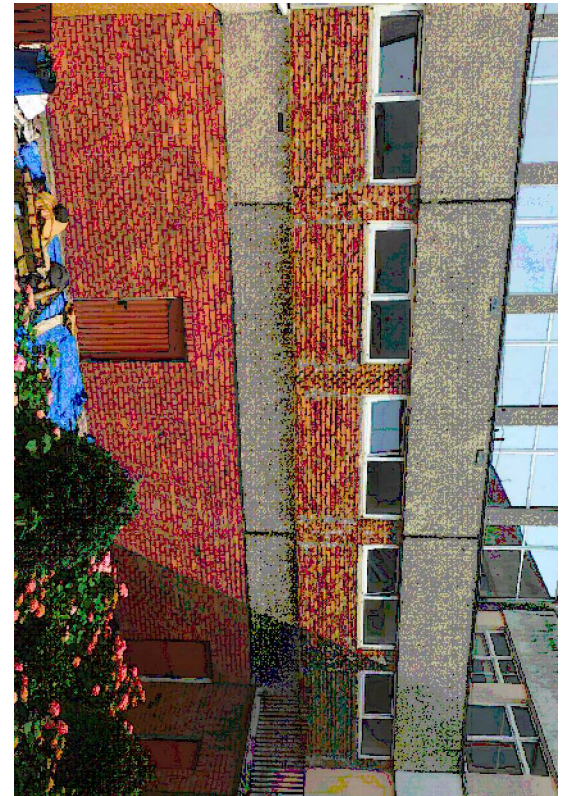

podokiennych i fiolków. Podczas długotrwałych deszczy patio zalewane wodą.



ODKRYWKA 3.

Fot.3.6 Ściana szczytowa budynku sali gimnastycznej nr1
Widoczne odspojenia i odparzenia tynku w miejscach

Fig. 3.7 Szklana szczytowa budynku sali gimnastycznej nr1. Włocławskie odspojenia i odparzenia tynku w miejscach

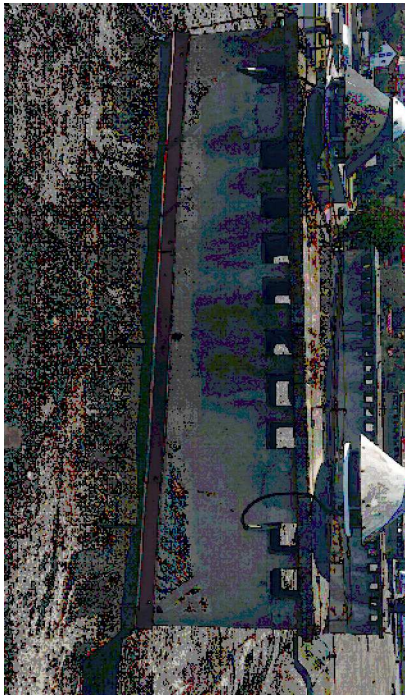

Fot. 3.8 Pokrycie dachu części dydaktycznej papą, uległo już naturalnemu zużyciu. Kominy posiadają czapki kominowe z betonu o niskiej wytrzymałości i małym wystęgu poza ścianę komina. Czapki kominowe bez kaptusia.

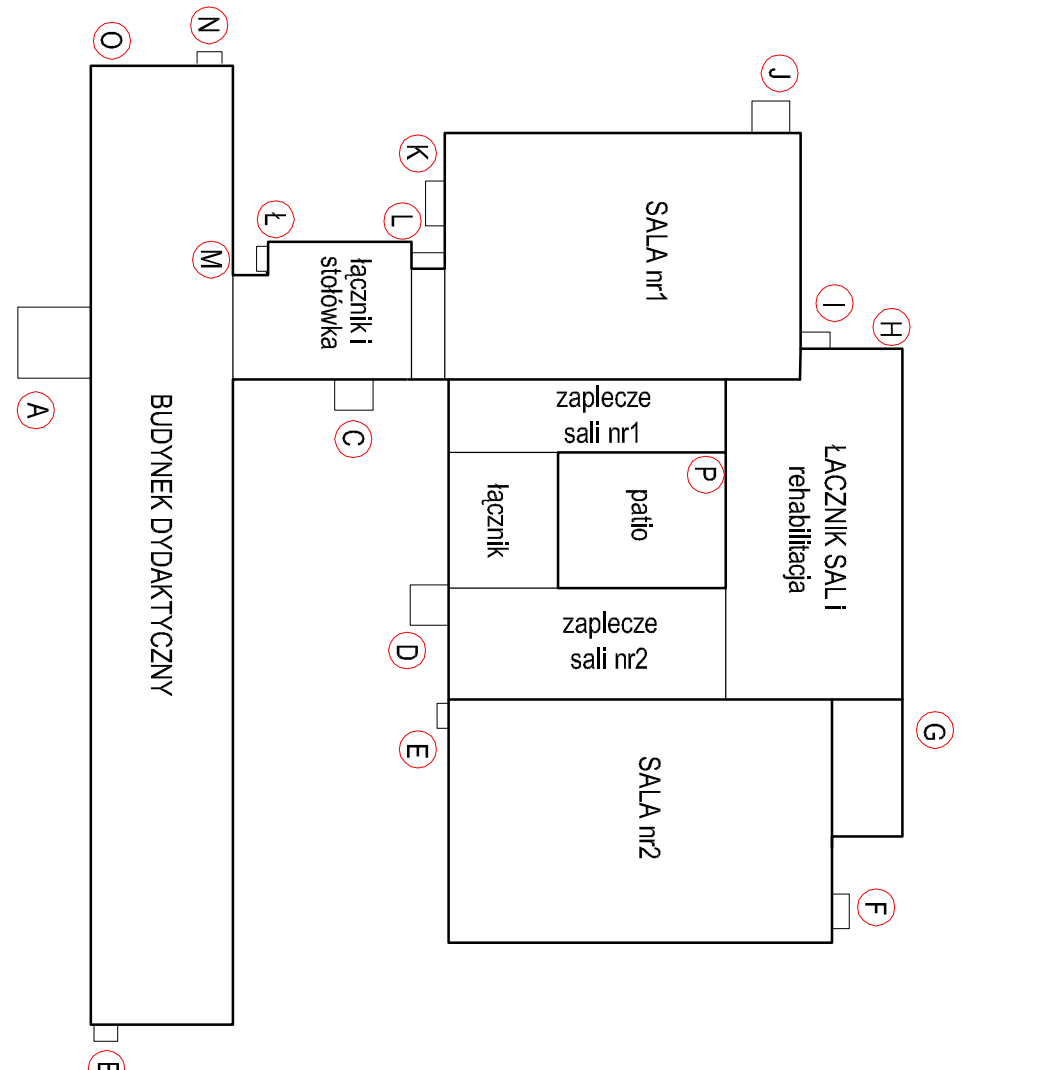

strzałkami niebieskimi oznaczono ramiona drewniane rozszerzające okna

poszerzając okna

miejsca foto

miejsca odkrywania

ZLECZĄCAWCA, BUDOWLANY	7-1-75 Szczecin ul. Politechniki e-mail: zleceniacz@poczta.onet.pl tel. 519 323 129		Pojęcie
	Pogotowiecie i linie techniczne: mgr inż. Macyszewski Zdzisław upr. nr 11/Rm/97		
EKSPERTYZA BUDOWLANA BUDOWNIKI 3 SKŁASZ, PODSTAWOWE WRT przegląd techniczny z w. świadectw	Opis: mgr inż. Macyszewski Zdzisław upr. nr 11/Rm/97		Pojęcie
	EKSPERTYZA TECHNICZNA BUDOWNIKI 3 SKŁASZ, PODSTAWOWE WRT przegląd techniczny z w. świadectw		
ZLECZĄCAWCA, BUDOWLANY	7-1-75 Szczecin ul. Politechniki e-mail: zleceniacz@poczta.onet.pl tel. 519 323 129		Pojęcie
	Pogotowiecie i linie techniczne: mgr inż. Macyszewski Zdzisław upr. nr 11/Rm/97		
EKSPERTYZA BUDOWLANA BUDOWNIKI 3 SKŁASZ, PODSTAWOWE WRT przegląd techniczny z w. świadectw	Opis: mgr inż. Macyszewski Zdzisław upr. nr 11/Rm/97		Pojęcie
	EKSPERTYZA TECHNICZNA BUDOWNIKI 3 SKŁASZ, PODSTAWOWE WRT przegląd techniczny z w. świadectw		